

やさしさ、あたたかさを 発信!

No. 92

南阿蘇社協だより

令和4年.1.28 発行



この広報紙は共同募金配分金で作成しています。



令和3年度

赤い羽根共同募金 実績報告

10月1日より区長の皆様のご協力を頂いて進めてまいりました共同募金運動は、各家庭からの戸別募金、会社やお店、病院等からの法人募金、職場での職域募金、学校募金等、村民の皆様がそれぞれの立場でたくさんのお金を寄せて下さいました。

この募金は、全額熊本県共同募金会に納め、翌年地域配分金として、南阿蘇村社会福祉協議会へ配分されます。村民の皆様の赤い羽根へのご協力を心から感謝申し上げます、ここに報告させていただきます。

募金総額

3,647,532円

ご協力ありがとうございました。

令和3年度一般募金

一般募金内訳	件数	金額(円)	募金方法
戸別募金	2,715	2,663,200	各世帯から戸別にご協力頂いた募金です。
個人募金	8	38,000	戸別募金とは別に個人の方よりご協力頂いた募金です。
法人募金	47	436,484	会社や商店、法人等からご協力頂いた募金です。
学校募金	4	42,567	児童・生徒さんが学校で集められた募金です。
職域募金	19	319,650	従業員・職員の方々からご協力頂いた募金です。
街頭募金	-	-	街頭募金活動で集められた募金です。
イベント募金	-	-	イベントを開催してご協力頂いた募金です。
その他の募金	61	147,631	募金箱型自販機・店頭に募金箱を設置して集められた募金です。
合計		3,647,532	

※新型コロナウイルスの感染拡大の状況を鑑み、街頭募金やイベント募金は開催を中止いたしました。

戸別募金内訳

地区名	件数	金額(円)	地区名	件数	金額(円)	地区名	件数	金額(円)
両併一	105	105,000	第1駐在	61	61,000	東下田	98	98,000
両併二	76	76,000	第2駐在	50	52,000	下田	64	64,000
両併三	17	17,000	第3駐在	73	74,000	加勢	49	48,000
白川	162	162,000	第4駐在	81	85,000	川後田	41	41,000
吉田一	128	89,600	第5駐在	90	90,500	喜多	88	88,000
吉田二	83	82,500	第6駐在	50	51,000	栃木	59	59,000
吉田三	110	110,000	第7駐在	94	95,000	袴野	12	12,000
一関一	97	101,000	第8駐在	142	118,500	長野	83	83,000
一関二	35	34,100	第9駐在	42	43,000	乙ヶ瀬	63	64,000
中松一	99	99,000			沢津野	34	34,000	
中松二	76	76,000			黒川	34	35,000	
中松三	107	107,000			下野	148	148,000	
					立野	61	61,000	
					新所	52	52,000	
					赤瀬	6	6,000	
					立野駅	35	30,000	
					東急分譲地	10	11,000	



5,000円以上の寄付・募金をご協力頂いた法人・職域・学校・個人・募金箱設置店です。 敬称略

南阿蘇村役場職員一同	149,000円	南阿蘇村役場募金箱	7,275円
丸源商事	50,000円	上村医院募金箱	6,584円
南阿蘇村社会福祉協議会職員一同	39,300円	あじわい館募金箱	6,572円
南阿蘇村民生委員児童委員協議会	33,000円	南阿蘇村社協(募金箱型自販機)	5,880円
赤水タイヤ	30,484円	一心行パークゴルフ場募金箱	5,874円
水生苑職員互助会すみれ会	20,000円	南阿蘇村馬立団地(募金箱型自販機)	5,749円
後藤モータース	20,000円	長陽パークゴルフ場募金箱	5,715円
白水小学校	18,385円	南阿蘇西小学校	5,671円
南阿蘇下西原団地(募金箱型自販機)	17,759円	南阿蘇中学校	5,511円
オートリファインショウジ	15,000円	阿蘇東急ゴルフクラブ募金箱	5,487円
久木野小学校	13,000円	さしやぼっぽ募金箱	5,361円
ヒライ阿蘇立野店募金箱	12,976円	そば道場職員一同	5,000円
スーパーみついで中松店募金箱	11,996円	白水郵便局	5,000円
グランツムート募金箱	10,733円	井手商店	5,000円
藤本建設工業	10,000円	白水クリーニングセンター	5,000円
南陽建設	10,000円	あそ望の郷みなみあそ阿蘇白水温泉瑠璃	5,000円
泰星会	10,000円	小松産業	5,000円
上村商会	10,000円	大坪建設工業	5,000円
大塚組	10,000円	(株)丸立	5,000円
(有)清水	10,000円	河北生コンクリート工業(株)阿蘇工場	5,000円
寺崎内科胃腸科クリニック	10,000円	白水温泉竹の倉山荘	5,000円
リハセンターひばり	10,000円	渡辺建築板金	5,000円
阿蘇農協阿蘇南中央支所	10,000円	登建設	5,000円
田上歯科医院	10,000円	カーグリーン下田	5,000円
翔栄建設	10,000円	アーデンホテル阿蘇	5,000円
たわら屋	10,000円	今村自動車整備工場	5,000円
丸野石油店	10,000円	渡邊内科	5,000円
小坂自動車	10,000円	竹楽亭	5,000円
泉建設	10,000円	西部開発	5,000円
市原商会	10,000円	季節料理うめの花	5,000円
南阿蘇ケアサービス	10,000円	白川造園工業	5,000円
社会福祉法人順和会	10,000円	ガーデニングアソ	5,000円
阿蘇立野病院	10,000円	長野ひさ子	5,000円
イマムラ工業	10,000円	大津麻衣	5,000円
ハイコムウォーター	10,000円	興梶崇史	5,000円
原田電器	10,000円	橋本 綾	5,000円
あそ望の郷みなみあそ	9,500円	前村美月	5,000円
南阿蘇村社会福祉協議会募金箱	8,565円	松本ほなみ	5,000円
あじわい館職員一同	8,350円	小橋功明	5,000円
白水温泉竹の倉山荘募金箱	7,445円		

その他、ご協力頂いた法人・職域・募金箱設置店です。 敬称略・順不同

物産館自然庵募金箱	ウィナス募金箱	お菓子の森くぎの募金箱
ホテルグリーンピア南阿蘇	めるころパン工房募金箱	そば道場募金箱
ふきのとう募金箱	グリーンなんごう募金箱	中松郵便局
草部酒店募金箱	龍駿園募金箱	南阿蘇村商工会
さかたや募金箱	マグマ食堂募金箱	ヒライ阿蘇高森店募金箱
アーデンホテル阿蘇募金箱	憩いの家募金箱	阿蘇白水温泉瑠璃募金箱
でんきハウスウエダ	ニコニコ饅頭募金箱	

やまびこ ネットワーク とは？



南阿蘇村においても、少子高齢化が進んでいます。誰もが安心して暮らせるには、ネットワークが大切です。

代々受け継がれてきたこの“たすけあい”“ささえあい”の輪を福祉の分野に活かしたのが、やまびこネットワークです。

お年寄りや子どもたち、障がいのある方々とのネットワークの手をつなぎ、心あたたまるコミュニケーションをみんなで創りましょう。

南阿蘇村やまびこネットワーク活動の取り組み

長野区

コロナ禍でも「つながり」を



絶やさない
ために

新所区

毎週火曜日に、通うクラブに併せてやまびこネットワーク活動を実施し、神社や神楽殿公園等の掃除のあと、健康体操をしています。



毎回20名～30名の参加があり、不参加の方については、民生委員が定期的に巡回訪問しています。雨の場合は健康体操後、輪投げなどをして、情報交換もできとてもいい場になっていました。



コロナ禍で実施できない場合がありますが、検温やマスクの着用、換気をしっかりしながら活動されており、高齢者の健康増進に取り組んでいると感じました。



つながりを絶やさないために、見守り活動や創作活動、駐在所の方の講話などを実施しています。



毎月10名～20名の参加があります。コロナ禍で思うような活動ができないこともありますが、活動した際は多くの方が楽しみに参加され、とても喜んでおられました。やまびこネットワーク活動を始めたばかりなので、今後も工夫しながら取り組みたいと話されました。



介護サービスや介護予防サービス、介護予防・生活支援サービス事業を利用するには、村の窓口や地域包括支援センターに相談しましょう！

サービス利用の手順

- ① 相談する
- ② 心身の状態を調べる
- ③ 心身の状態を知る
- ④ 利用できるサービス

地域包括支援センターで、要介護認定または基本チェックリストを受けます。 要介護認定や基本チェックリストによって心身の状態を判定します。 必要な支援の度合によって、利用できるサービスは異なります。

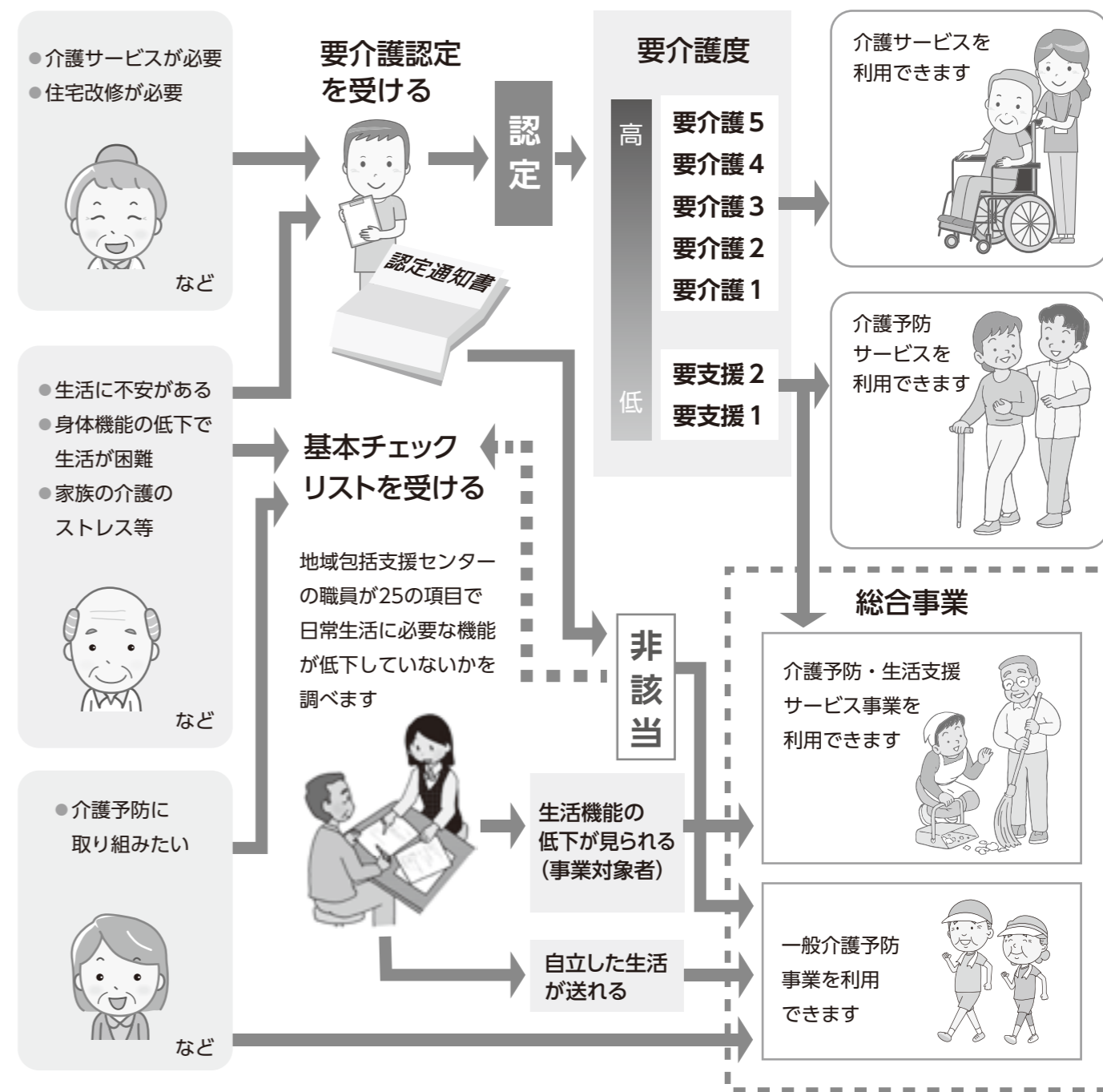

地域包括 支援センター	南阿蘇村久木野包括支援センター(久木野地区・白水地区)	南阿蘇村久石2705	Tel 67-3099
	南阿蘇村長陽包括支援センター(長陽地区)	南阿蘇村河陽 4463	Tel 65-8456

ふみばあちゃんの 教えて福祉

Q 赤い羽根共同募金についておしえて～

A 地域の高齢者や障がいがある人、子どもたちなどに対するさまざまな地域福祉活動を支える「じぶんの町を良くするしくみ。」をスローガンに全国一斉に10月1日から募金運動が展開されます。

Q 募金は何に使っているの？

A ご寄附いただいたお金は全額、熊本県共同募金会へ送金し、翌年約70%が地域配分金として配分されます。福祉活動に主に役立てられるほか、市町村の中で解決できない課題については、その一部が都道府県内の活動に活かされます。また、募金の一部は災害時にボランティア活動のための準備金として積み立てられており、もしも南阿蘇村で大きな災害があったときには、全国から応援が届くしくみです。

Q なるほどなあ～南阿蘇村では何に使っとるとね？

A 村内では ●ボランティアまつり ●ボランティア協力校事業 ●やまびこネットワーク事業 ●広報紙の発行 ●緊急連絡カード作成 ●福祉運動会 などに役立っています。

Q 募金はどうやってするとね？

A 戸別募金・法人募金・職域募金・学校募金・募金箱などさまざまな形で募金活動を行います。

赤い羽根共同募金は、この南阿蘇村ばよくするためにしよるとことたいね～

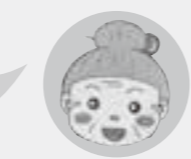
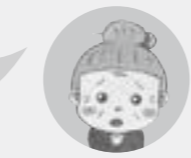
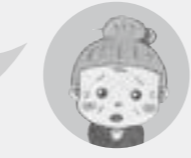
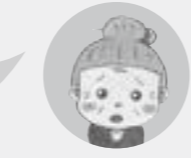
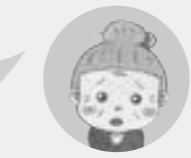

私の生きがい / ことゝのぞむ 後藤 望 さん 昭和2年4月23日(94歳) (1927年)

○元気の秘訣は何ですか
◎毎日ご飯をしっかりと食べること、天気が良か日は、庭で野菜作りをしよるけん手入れをすることです。

○楽しみは何ですか
◎暖かい日に電動カートに乗って好きなところに出かけて地域のひとと話すことが楽しみです。

☆緊張しながらも、昔のことなどたくさんお話ししていただきました。とても笑顔が素敵なおじいちゃんでした。



募集 資格 ~59歳 南阿蘇村社会福祉協議会 臨時職員採用のご案内



***受付は随時行います**
(土・日曜日及び祝日は除く午前8時30分から午後5時30分まで)
但し、それぞれ採用枠充足の場合は、直ちに募集を締め切ります。

試験案内と申込用紙は、南阿蘇村社会福祉協議会事務局に用意してあります。また、本会のホームページからもダウンロードできます。

介護支援専門員 1人
居宅介護支援事業業務に従事します。
介護支援専門員の資格を有し、おおむね59歳以下の者

介護福祉士 2人
通所介護事業等に従事します。
介護福祉士の資格を有し、おおむね59歳以下の者

***試験の内容** 書類審査 / 申込資格の有無、職務経験その他申込書記載事項等についての審査
面接 / 人柄などについての個別面接による試験

<申込・問い合わせ> 南阿蘇村社会福祉協議会事務局 TEL 0967-67-0294

情報 一般 新型コロナウイルス感染症の影響で収入が減少し生活に困窮する方へ



緊急小口資金及び総合支援資金(初回貸付)について
申請期間が**令和4年3月末日まで延長**となりました。

緊急小口資金 (主に休業された方向け)
緊急かつ一時的に生計の維持が困難となった場合に、少額の費用をお貸しします。

対象者
新型コロナウイルス感染症の影響を受けて、休業等による収入の減少があり、緊急かつ一時的な生計維持のための貸付を必要とする世帯

総合支援資金 (主に失業された方等向け)
生活再建までの間に必要な生活費用をお貸しします。

対象者
新型コロナウイルスの影響を受けて、収入の減少や失業等により生活に困窮し、日常生活の維持が困難となっている世帯

貸付上限額	20万円以内
据置期間	1年以内
償還期間	2年以内

貸付上限額	
二人以上世帯	月20万円以内
単身世帯	月15万円以内
貸付期間	原則3ヶ月以内
据置期間	1年以内
償還期間	10年以内

申請をお考えの方は南阿蘇村社会福祉協議会までお尋ねください

【お問い合わせ先】

南阿蘇村社会福祉協議会 TEL 0967-67-0294

みなみあそ協力隊募集

暮らしのちょっと応援サービス

「あなたの日常」が地域の方の助けになる!

世代も資格も関係なく、誰にでも何かができる。支えあえる。

■ほんの少しのできることの例
(30分以内で終わるもの)



電球の
取り換え



室内の掃除、
片付け



家具の移動や
簡単な組み立て
・窓ふき ・衣替え
・買い物や外出同行
・話し相手 など…
普段やっているような内容です。



ゴミ出し



寝具、衣類の洗濯
及び洗濯物干し、
取り込み

- ◎空いた時間でちょっとしたお手伝いをしたい
- ◎地域の力になりたい
- ◎生きがい・やりがいを感じたい

身の回りのちょっとした「困った…」を
住民同士が有償でお助けするお互い様の活動です。

協力隊

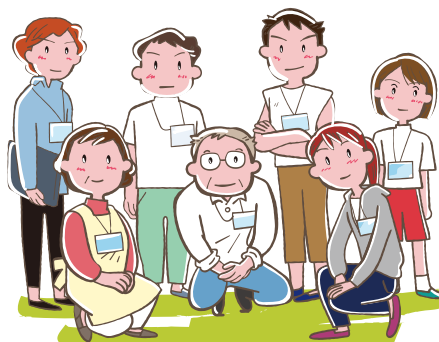

家事が
できない…

買い物
大変…

困っている地域の方

サービスの提供

代金の
支払い

社会福祉協議会

活動費等のお支払い

地域に貢献したい…
そんな方の登録を
お待ちしております。

【お問い合わせ先】 南阿蘇村社会福祉協議会 TEL 0967-67-0294

編集後記

あけましておめでとうございます。

本年もよろしくお願ひいたします。

今年の干支は、「寅年」ですね。寅は、勇猛果敢な動物トラのことで。黄色地に黒色の毛皮の模様から、虎に産まれる前は夜空に輝く星だったのではと考えられていたそうです。

「決断力」や「才知」、「才覚」の象徴で、「始まり」の意味もあり、トラは縁起の良い置物としても重宝されています。

まだまだ寒い日が続きますが、2022年が良い年となりますように。



文字を入れ替えてできる言葉は何でしょう？

① みみあらむそな

ヒント： ?
住んでいる地域の名前です。

② びんまくやこ

ヒント： ?
阿蘇の「呼びかけ」の妖精です。

4720220202 0967670294 01 2022

編集・発行



社会福祉法人 南阿蘇村社会福祉協議会

TEL 0967-67-0294

FAX 0967-67-2317

<https://www.asoyamabiko.jp/minamiaso/>

