

やさしさ、あたたかさを **発信!**

No. **115**

南阿蘇社協だより

令和7年.11.28 発行



今月の表紙は‘あそ望の郷くぎの’で撮影したコキアの写真です。
赤く染まったコキアがとても綺麗ですね。



この広報紙は共同募金配分金で作成しています。

令和7年度 社協会費にご賛同いただき ありがとうございました

令和7年度南阿蘇村社協会費へのご協力をお願いいたしましたところ、多くの方々にご賛同いただき、心のかもった会費を納入していただきました。皆様のご支援・ご協力に心から感謝申し上げます。ありがとうございました。

皆さまからお寄せいただきました社協会費は、社協活動の必要な財源として、南阿蘇村の地域福祉推進のため、「やまびこネットワーク活動」をはじめとした福祉活動を支えるための資金として大切に使用させていただきます。

区名	特別会費		一般会費		合計	
	戸数	金額	戸数	金額	戸別	合計
両併一			99	99,000	99	99,000
両併二			74	74,000	74	74,000
両併三			18	18,000	18	18,000
白川			162	162,000	162	162,000
吉田一			121	108,900	121	108,900
吉田二			84	84,000	84	84,000
吉田三			100	100,000	100	100,000
一関一	1	2,000	97	97,000	98	99,000
一関二			33	33,000	33	33,000
中松一			94	94,000	94	94,000
中松二			77	77,000	77	77,000
中松三			99	99,000	99	99,000
第1駐在			58	58,000	58	58,000
第2駐在	1	2,000	47	47,000	48	49,000
第3駐在			52	52,000	52	52,000
第4駐在	2	12,000	85	85,000	87	97,000
第5駐在	2	4,000	69	69,000	71	73,000
第6駐在	2	4,000	42	42,000	44	46,000
第7駐在	1	2,000	36	36,000	37	38,000
第8駐在			171	169,500	171	169,500
第9駐在			37	37,000	37	37,000

区名	特別会費		一般会費		合計	
	戸数	金額	戸数	金額	戸別	合計
東下田			81	81,000	81	81,000
下田			63	63,000	63	63,000
加勢	1	2,000	47	47,000	48	49,000
川後田			43	43,000	43	43,000
喜多			89	89,000	89	89,000
栃木			60	60,000	60	60,000
袴野			12	12,000	12	12,000
長野			80	80,000	80	80,000
乙ヶ瀬	1	2,000	50	50,000	51	52,000
沢津野			33	33,000	33	33,000
黒川			38	38,000	38	38,000
下野			149	149,000	149	149,000
立野			62	62,000	62	62,000
新所			56	56,000	56	56,000
赤瀬			6	6,000	6	6,000
立野駅			30	30,000	30	30,000
合計	11	30,000	2,554	2,540,400	2,565	2,570,400

令和7年度南阿蘇村社会福祉協議会会費実績額 **2,570,400円**

令和7年度南阿蘇村やまびこネットワーク連絡会を開催しました

9月16日(火) LOOP みなみあそにおいて、ふれあい協力員(区長、民生委員、婦人会などの地域の代表者)とふれあい声かけ隊(郵便局、警察署、消防署などの地域を巡回されている団体等)との連携を図るため、30名を超える出席者のもと、連絡会を開催しました。

今年度より新たにワタミ株式会社様にも加わってもらい、登録書の交付、宅配活動中の見守りや安否確認、緊急時に備えた体制づくりなどの取組状況を紹介いただきました。またグリーンコープ元気カーでの見守り活動、第6駐在区の子どもヘルパー活動、郵便局の窓口や配達時の声掛け活動など、誰もが住み慣れた地域で安心して暮らしていけるよう、やまびこネットワークの輪を広げて頂いています。

今後も行政や関係機関、団体と連携しながら地域全体で支え合う地域づくりに取組んでいきますので、引き続きご協力をよろしくお願い致します。



私の生きがい



第4駐在区
ふるさわ せいこ
古澤 せい子さん
昭和9年5月19日(満91歳)
(1934年)



○楽しみは何ですか?
◎月に一回の「仲良し会」です。6人くらいで集まって、それぞれ手作りのおかずを持ち寄り、おしゃべりしながら皆で食べると、楽しくて元気が出ます。それから、孫が遊びにきてくれて、ひ孫の成長を見るのも楽しみのひとつです。

○元気の秘訣は?
◎食べるものには気を付けていて、野菜はたくさん取るようにしています。

「好きなように好きなことをして過ごす!!それに、普段からあまりくよくよせず、前向きにしていることも元気の秘訣かな～」とポジティブで明るいおばあちゃんでした。

笑顔と元気があふれた一日!

第16回南阿蘇村福祉 運動会を開催しました!!

令和7年10月5日(日)、南阿蘇中学校体育館にて「第16回南阿蘇村福祉運動会」を開催しました。今年も村内各地から60歳以上の村民、福祉関係者ら約700名の皆さまにご参加いただき、笑顔と笑い声があふれる一日となりました。

当日はボールリレーやパン食い競争、玉入れなど5つの競技を行い、参加者の皆さんは和気あいあいとした雰囲気の中で交流を深めていました。

これからも、南阿蘇村では村内に住んでいる皆さまが元気に、安心して暮らせる地域づくりを進めてまいります。



輪投げ

選手宣誓



パン食い競争



玉入れ



ボールリレー



この事業は赤い羽根共同募金の地域配分金で実施しております。

第17回 みなみあそボランティアまつり を開催しました

南阿蘇村のボランティア活動の輪を広げることを目的として、11月2日(日)久木野総合福祉センターにおいて「第17回みなみあそボランティアまつり」を開催し、約135名の方にご参加いただきました。

今村ナム子さんによる詩吟の披露で幕を開け、ボランティア体験発表のほか、グリーンコープさんの餅つきや明治安田生命さんの血管、ベジチェックなど、さまざまな体験も行われました。

また、30年以上にわたり福祉施設などで、歌や踊りを披露されている、上杉芳野さんをお招きし、「感謝して 感謝されながら 生きる」と題した講演を行っていただきました。講演後には、持ち前のバスガイドのものまねや替え歌、さらに急遽結成された“宝塚劇団バラバラ組”による踊りが披露され、会場は笑顔と笑い声に包まれました。



司会 村岡章子さん



講師 上杉芳野さん



南阿蘇村社協
太田吉浩会長



ボランティア連絡協議会
松尾弥生会長



詩吟 今村ナム子さん



宝塚劇団バラバラ組

ボランティアまつりに参加された皆さんに、ご協力いただきました。



○バザー売上	28,410円
○模擬店売上	3,200円
○募金箱	1,200円
合計	32,810円

ご協力いただいた募金は全額、熊本県共同募金会に送金されます。



ボランティア 体験発表



ちよいとボランティア会長
荒牧よしみさん



南阿蘇西小学校 6年生
草垣まひろさん



白水小学校 6年生
平川のりえさん



帝京大学福岡医療技術学部
救急救命士コース1年生
渡邊にこさん

ボランティア 体験・活動



明治安田生命さん
血管、ベジチェック



グリーンコープさん
餅つき体験



ポッチャ、モルック体験



鈴の掴み取り

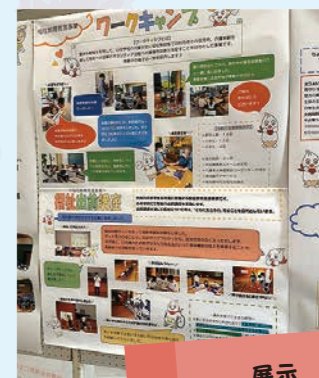

展示

この事業は赤い羽根共同募金の地域配分金で実施しております。

生活福祉資金貸付制度とは、

◎目的

他の貸付制度が利用できない低所得世帯や障がい者世帯、高齢者世帯に対して、資金の貸付と相談支援を行うことにより、その経済的自立及び生活意欲の助長並びに在宅福祉及び社会参加の促進を図り、安定した生活が送れるようにします。

なお、生活困窮者自立支援法に基づく各事業と連携し、効果的、効率的な支援を実施することにより、生活困窮者の自立の促進を図ります。

◎貸付対象世帯

※生活福祉資金の借入申込は、個人ではなく「世帯単位」で行っていただきます。

○低所得者世帯

他からの借入が困難な世帯又は同居人全員の所得合計が生活保護基準の1.6倍までの世帯

○障がい者世帯

身体障害者手帳、療育手帳、精神障害者保健福祉手帳の交付を受けた者等の属する世帯

○高齢者世帯

65歳以上の高齢者世帯で、世帯所得が人数×125,000円以内の世帯

◎貸付金の種類(4種類)

○総合支援資金

- ・生活支援費
- ・住宅入居費
- ・一時生活再建費

○福祉資金

- ・福祉費
- ・緊急小口資金

○教育支援資金

- ・教育支援費
- ・就学支度費

○不動産担保型生活資金

- ・不動産担保型生活資金
- ・要保護世帯向け不動産担保型生活資金

◎資金利用に際して

- ・他の公的資金貸付制度を利用することが可能な場合は、他制度が優先です。
- ・民生委員、村社協、県社協の相談支援や指導を受けて頂くことが前提です。

詳しくは、ホームページや電話でお問い合わせください。

問い合わせ先 地域福祉係 Tel. 0967-67-0294



生活困窮者自立支援制度について

生活困窮者自立支援制度は、経済的に困窮し最低限度の生活を維持することが出来なくなるおそれがある方へ包括的な支援を行う制度です。

経済的な困窮をはじめとして、就労の状況、心身の状況、住まいの確保、家族の課題、家計の課題、債務、社会的な孤立など、生活困窮者の抱える課題が複雑で多様化しています。

一人で抱え込まずに、相談してみませんか。

仕事のこと

- ・就職したいが、仕事が見つからない
- ・すぐに仕事を始めることが不安



生活費のこと

- ・借金や公共料金の滞納があり困っている
- ・家計のやりくりが上手くできず、生活費が足りない

住まいのこと

- ・家賃を滞納し、家を出らなければならない
- ・会社を解雇され、家も失った

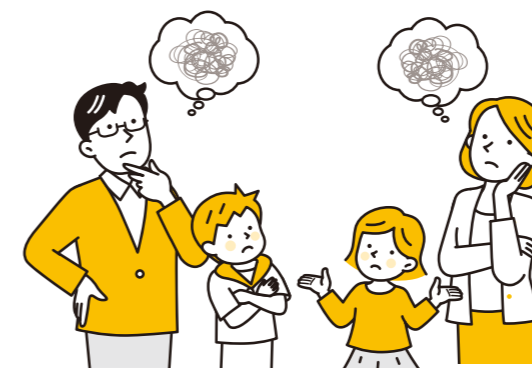

子ども・家族のこと

- ・子どもの学校や勉強のことが心配
- ・家に引きこもっている家族がいる

一人ひとりの状況に合わせた支援内容を相談者と一緒に考え、専門の機関・団体と連携して、解決に向けた支援を行います。訪問相談も行っていますので、ご相談ください。

問い合わせ先 地域福祉係 大津 Tel.0967-67-0294



令和7年度 福祉総合講座 介護保険コース開催のお知らせ



南阿蘇村社協では、住み慣れた地域で安心していきいきと自分らしく生活できるように、住民主体の地域づくりを進めています。令和8年の1月～3月では、介護保険コース(全3回)を以下の日程で実施いたします。皆様のご参加をお待ちしております。



◎介護保険コース

- ①1/27(火) 9:30～11:45 介護保険制度について
- ②2/17(火) 9:30～11:45 認知症サポーター養成講座
- ③3/10(火) 9:30～11:45 車いす・高齢者疑似体験

※原則、3回全ての講座の受講をお願いしております。



申込：南阿蘇村社会福祉協議会 地域福祉係
TEL 0967-67-0294

編集後記

今年も一年、地域の皆様のご協力とご理解に支えられ、さまざまな活動を実施することができました。来年も、地域の皆様が、安心して暮らせる村づくりを目指して、地域福祉を進めていきます。どうぞ良いお年をお迎えください。

編集・発行



社会福祉法人 南阿蘇村社会福祉協議会

TEL 0967-67-0294

FAX 0967-67-2317

<https://www.asoyamabiko.jp/minamiaso/>



Instagramを開設しました。

今後、イベント情報や社会福祉協議会の様子等を発信してまいりますのでフォローをお願いいたします。



@MINAMIASOSHAKYO